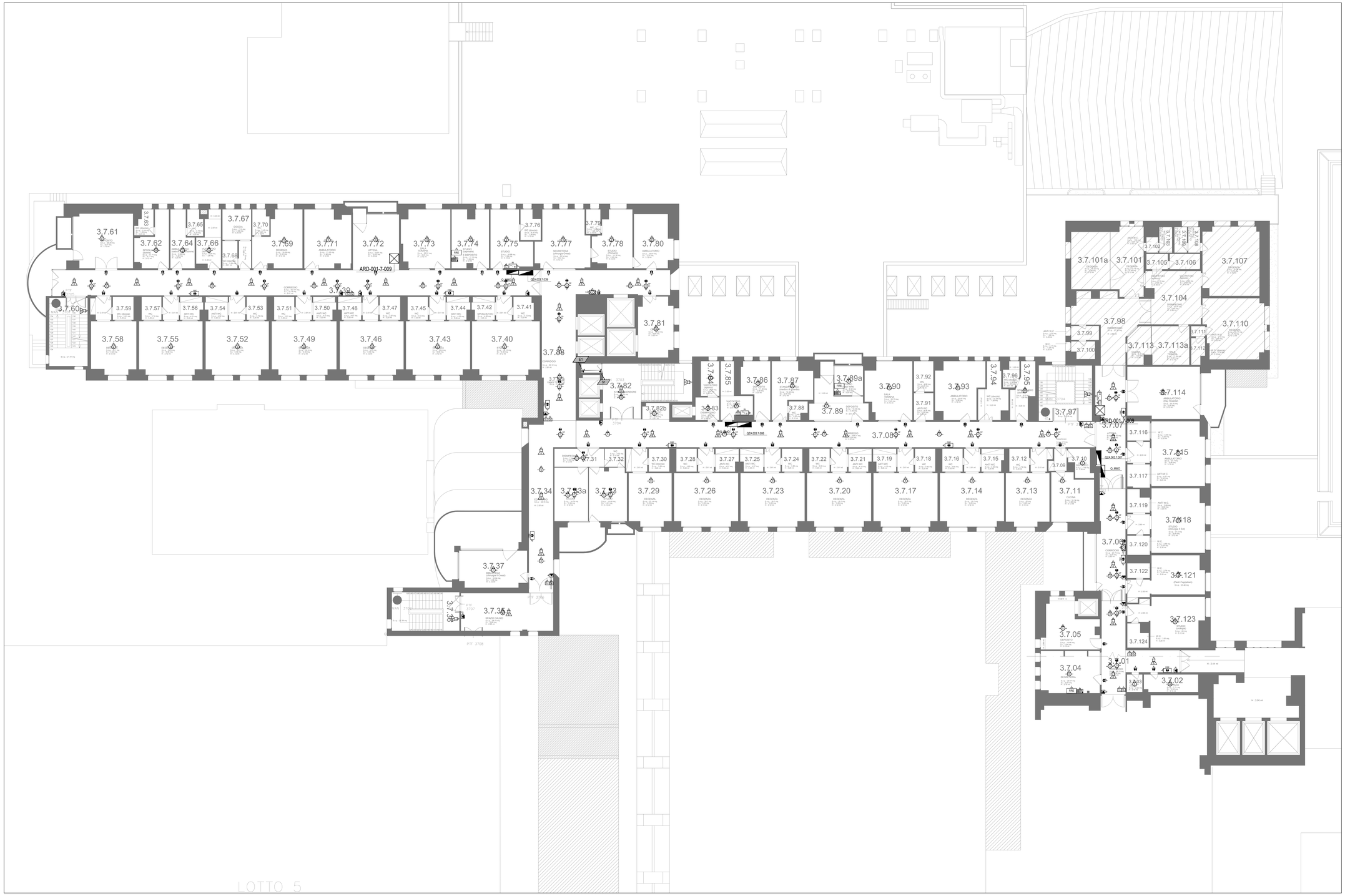

KEY-PLAN

DISTRIBUZIONE E DISTANZE DEI RIVELATORI PUNTIFORMI DI FUMO

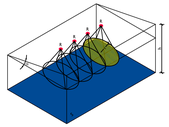

DISTRIBUZIONE DEI RILEVATORI PUNTIFORMI DI FUMO

Inclinazione del soffitto α (gradi sex.)	Altezza (h) del locale sorvegliato (Σ) (m)			
	9 ≤ h ≤ 6	6 < h ≤ 8	8 < h ≤ 12	12 < h ≤ 16
	Raggio di copertura (r) (m)			
α ≤ 30°	6,5	6,5	6,5	Applicazioni Speciali
30° < α ≤ 45°	7	7	7	Applicazioni Speciali
α > 45°	7,5	7,5	7,5	Applicazioni Speciali

REGIONE DEL VENETO
ULSS8 BERICA

SERVIZIO SANITARIO NAZIONALE - REGIONE VENETO
UNITA' LOCALE SOCIO SANITARIA N.8 BERICA
VIALE RODOLFI N.37 - 36100 VICENZA (VI)
UOS PATRIMONIO IMPIANTI E MANUTENZIONI

LAVORI DI ADEGUAMENTO PER LA SICUREZZA INCENDI
III° LOTTO - OSPEDALE SAN BORTOLO

IMMOBILE	EDIFICIO	LIVELLO	CODICE
Ospedale San Bortolo	3	7	

LIVELLO PROGETTAZIONE
PROGETTO ESECUTIVO

TITOLO
Edificio III° Lotto
Impianti speciali di "Safety" e "Security" - Livello 7

COMMITTENTE
UNITA' LOCALE SOCIO SANITARIA N.8 BERICA

IL DIRETTORE GENERALE
Dott. Giovanni PAVESI

IL DIRETTORE DEL SERVIZIO TECNICO
Dott. Ing. Antonio NARDELLA

ANTONIO NARDELLA
RSA/CSA
26.10.2021
13:29:21
UTC

Codice Progetto	Codice Elaborato
1811	P7_3L_RI/DS

PROGETTO IMPIANTI ELETTRICI E SPECIALI

EP Engineering
Technological Systems Project
Firmato digitalmente da
Gabriele Bettio
Tel. +39 0444 521 01 84
Fax. +39 0444 27 52 52
E-mail: info@ep-eng.it
E-mail certificata: ep-eng.it@pec@gmail.com
Pec: gabriele.bettio@ingpec.eu-it
Sede Amministrativa
Via Dante Alighieri, 81 - 36022 Cartigliano (Vicenza-Italy)
Sede Operativa
Via Lago d'Orta n.3 - 36100 Vicenza
Ch. = Bettio Gabriele
O = Ep Engineering
C = IT
Data: 2021.10.26 14:00:00 +02'00'

Revisione	Descrizione			DATA
00	Prima Emissione	ELABORAZIONE	per. ind. Gabriele Bettio	15/09/2016
		VERIFICA	Ing. Antonio Nardella	
		VALIDAZIONE	Ing. Antonio Nardella	
		APPROVAZIONE	Ing. Antonio Nardella	